ФЕДЕРАЦИЯ ФУТБОЛА
ГОРОДА ФРЯЗИНО

ПАСПОРТ КОМАНДЫ

для участия в Первенстве (Кубке) города Фрязино по мини-футболу
среди мужских и молодежных команд сезона 2015-2016 гг.

(подлежит публикации на Официальном сайте Первенства (Кубка)
http://fryazino-futbol.ucoz.ru/)

1. ОБЩИЕ СВЕДЕНИЯ О КОМАНДЕ

Название команды:	Морозко
Представитель (тренер) команды:	
Капитан команды:	Колеватов Дмитрий
Цвет игровой формы №1 (футболки):	Синий
Цвет игровой формы №2 (футболки):	Белый
Сайт в сети Интернет:	
Логотип команды (если есть):	

2. ФУТБОЛИСТЫ КОМАНДЫ

№ п/п	Фамилия, имя футболиста	Год рождения	Амплуа	Фотография
1	Шершнев Алексей	1990	вратарь	
2	Трусов Юрий	1986	вратарь	
3	Колеватов Дмитрий	1989	защитник	
4	Рябов Евгений	1988	защитник	

№ п/п	Фамилия, имя футболиста	Год рождения	Амплуа	Фотография
5	Сафаров Георгий	1969	защитник	
6	Варфоломеев Павел	1991	защитник	
7	Завьялов Владислав	1990	защитник	
8	Маянцев Анатолий	1987	защитник	

№ п/п	Фамилия, имя футболиста	Год рождения	Амплуа	Фотография
9	Березин Алексей	1990	нападающий	
10	Балачевцев Кирилл	1992	нападающий	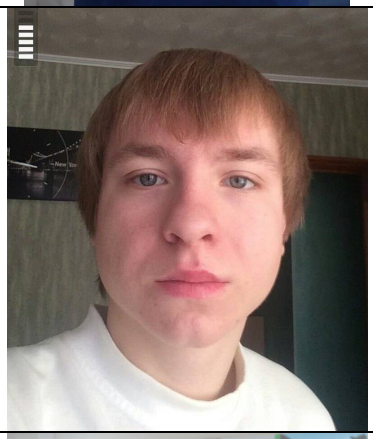
11	Мельников Сергей	1991	нападающий	
12	Коробов Александр	1990	нападающий	

№ п/п	Фамилия, имя футболиста	Год рождения	Амплуа	Фотография
13	Гунбин Михаил	1989	нападающий	
14	Савчук Игорь	1988	нападающий	
15				
16				